Tiempo de Adviento:

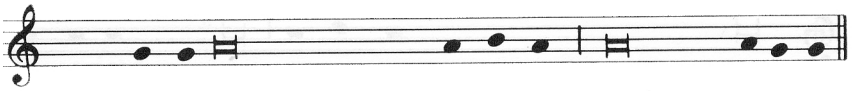

℣. El Señor, que viene a salvarnos, esté con vosotros.

Tiempo de Navidad:

℣. La paz y el amor de Dios, nuestro Padre, que se

han manifestado en Cristo, nacido para nuestra salvación,

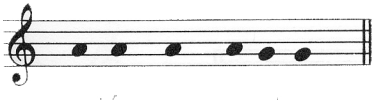

estén con vosotros.

Tiempo de Cuaresma:

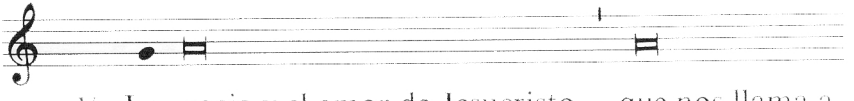

℣. La gracia y el amor de Jesucristo, que nos llama a

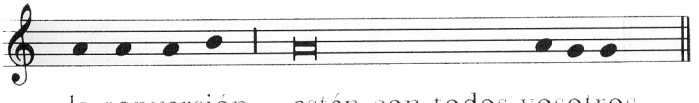

la conversión, estén con todos vosotros.

Cincuentena pascual:

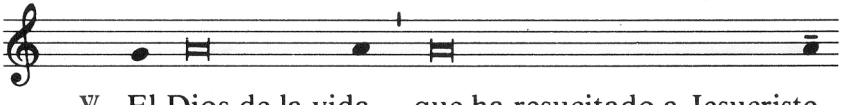

℣. El Dios de la vida, que ha resucitado a Jesucristo,

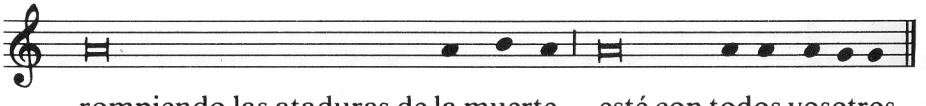

rompiendo las ataduras de la muerte, esté con todos vosotros.